



L'ESPORT COM A ELEMENT VERTEBRADOR

BALANÇ DE MANDAT, 24 de febrer de 2015





UNA CIUTAT POLIESPORTIVA I FORMATIVA

Amb l'OMET, any rere any, una mitja de **3000 nens i nens** participen dels jocs esportius en edat escolar i **1000 adults i persones grans** gaudeixen fent activitat física.



Amb l'OMET **6000 nens i nenes** participen en una vintena d'actes puntuals i **1000** en les activitats d'estiu.

500 nens i nenes de primer de primària de les escoles públiques aprenen a nedar cada curs en la piscina municipal.





UNA CIUTAT QUE VIU INTENSAMENT L'ESPORT

7000 esportistes federats i 40000 hores d'entrenaments i partits en les instal·lacions esportives municipals certifiquen l'excel·lent feina dels clubs.



4000 usuaris en el centre de fitness municipal i altres milers de ciutadans en clubs de lleure i esportius avalen l'esperit esportiu de la ciutat.

Cada temporada una mitja de **9000 corredors** omplen els nostres carrers d'esforç i sacrifici.





UNA CIUTAT QUE CONFIA I DONA SUPORT AL SEU TEIXIT ASSOCIATIU i EDUCATIU



+ de 500.000,00 € destinats a la promoció de l'esport en ajuts econòmics directes a les entitats i centres educatius

Instal·lacions esportives a disposició de les activitats de diverses entitats socials i educatives: Jeroni de Moragas, ASDI, ONCE, Grup Jove Natura, Fundació Main, etc.





UNA CIUTAT QUE SEGUEIX APOSTANT PER LA SEVA XARXA D'EQUIPAMENTS ESPORTIUS (I)

1.800.000,00 € destinats al manteniment i millora dels espais i instal·lacions esportives





UNA CIUTAT QUE SEGUEIX APOSTANT PER LA SEVA XARXA D'EQUIPAMENTS ESPORTIUS (II)

Paviment Pav 1, pavelló de Valldoreix , escola Maragall, pista hoquei Jaume Tubau i sala arts marcials

Equip de so Pavelló La Floresta i Pav 3 ZEM Rambla del celler

Gespa artificial camp central de rugby ZEM La Guinardera

Impermeabilització coberta Pav 1 ZEM Rambla del Celler

Gespa artificial camp futbol 7 Jaume Tubau

Mòdul oficines Can Magí

Tanca perimetral pista lliure utilització Can Barata

Elements esportius i de protecció gimnàs Catalunya





UNA CIUTAT QUE SEGUEIX APOSTANT PER LA SEVA XARXA D'EQUIPAMENTS ESPORTIUS (i III)

- Parc de barres (Turó de Can Mates)
- Pistes de pàdel (ZEM Jaume Tubau)
- Bici Trial (Coll Favà)

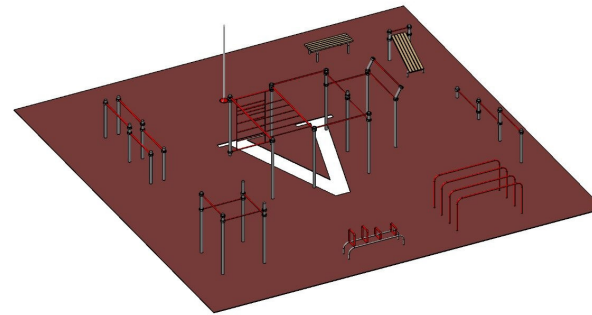

- Skate Parc (Les Planes)



..... FINS A 200 ACTUACIONS DE DIVERSA CONSIDERACIÓ





UNA CIUTAT QUE S'ESFORÇA PER MILLORAR LA GESTIÓ DE LES INSTAL·LACIONS ESPORTIVES...

- Gestió unificada de la ZEM La Guinardera, Can Magí i Jaume Tubau
- Gestió directa del Pav 3 de la ZEM de la Rambla del Cellar

**MILLOR
SERVEI**

**EFICIÈNCIA
ECONÒMICA**

FIBRA ÒPTICA

WEB I RESERVES ON LINE

VIDEOVIGILÀNCIA

**MILLORES
TECNOLÒGIQUES**

SENSORS LLUM

ACCÉS EMPREMTA DIGITAL

INTERFONIA

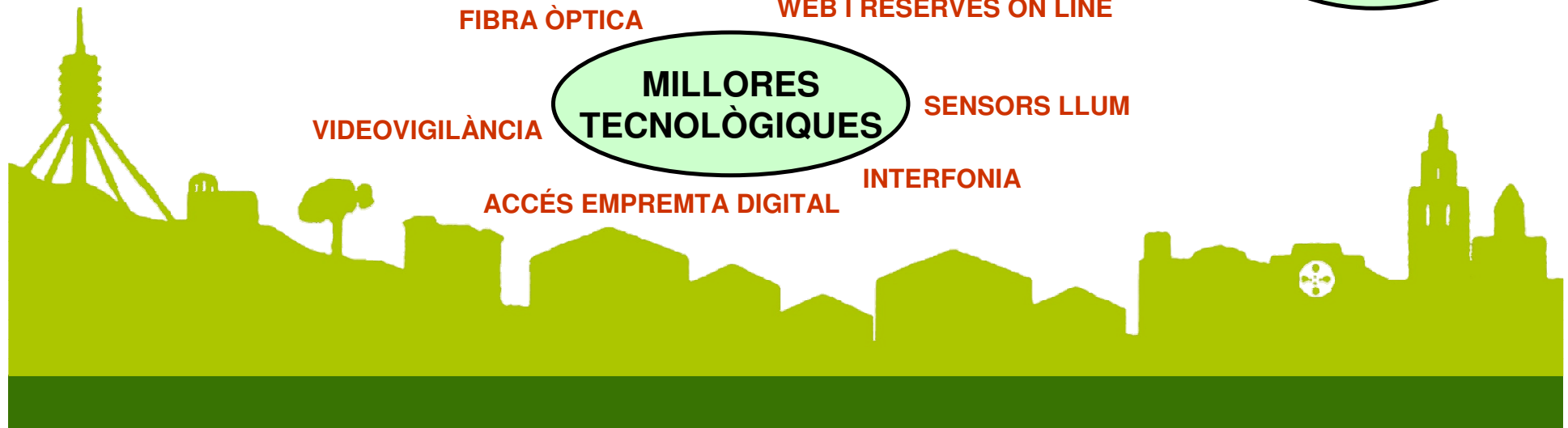



... I PER MILLORAR LA GESTIÓ DEL SEUS SERVEIS

- Nova licitació gestió i explotació Oficina Municipal d'Esport per a Tothom (OMET)



- Rebaixa en els preus públics de les piscines d'estiu

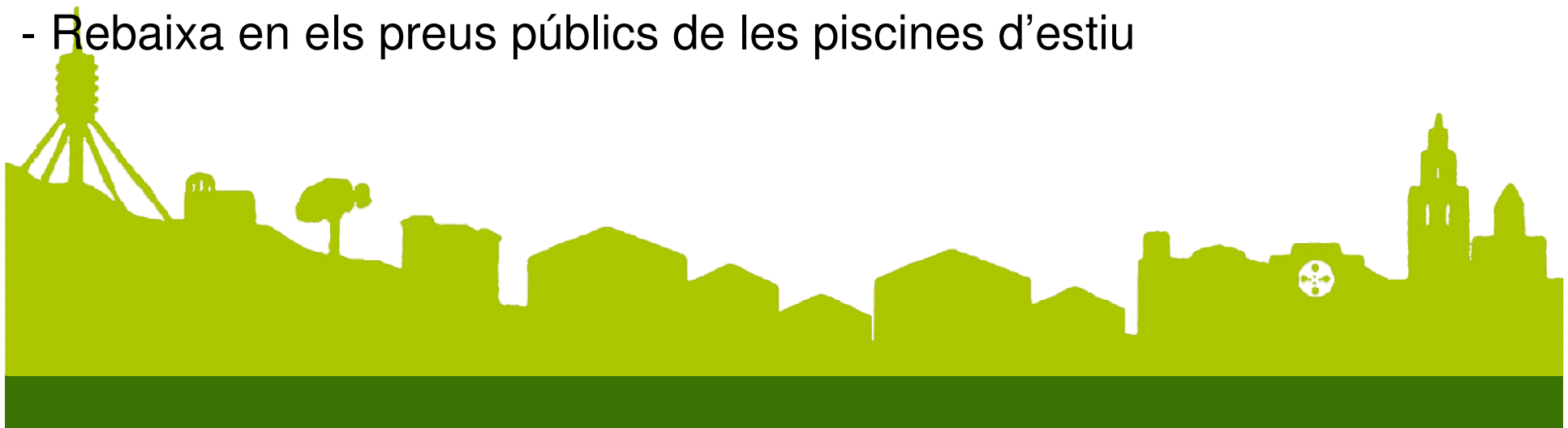



UNA CIUTAT QUE ACULL GRANS ESDEVENIMENTS

- 4t congrés de la bicicleta (2012)
- Copa intercontinental F7 persones amb lesió cerebral (2013)
- Copa d'Europa Boccia (2015)
- Tornejos de caire estatal i internacionals tennis, volei, hockey herba, rugby, etc. (varis)

COHESIÓ
SOCIAL

DINAMITZACIÓ
ECONÒMICA



**UNA CIUTAT QUE CONSIDERA L'ESPORT
COM UN ELEMENT VERTEBRADOR DE LA
NOSTRA SOCIETAT.**





L'ESPORT COM A ELEMENT VERTEBRADOR

NOUS PROJECTES





OBJECTIU:

SANT CUGAT CIUTAT CARDIOPROTEGIDA





EN BREU S'INICIARÀ LA INSTAL·LACIÓ DE **25** DESFIBRIL·LADORS EXTERNS AUTOMÀTICS (DEA) EN DIVERSOS PUNTS DE LA CIUTAT.

ENTRE AQUESTS, HI HA **9** APARELLS EN LES INSTAL·LACIONS ESPORTIVES MUNICIPALS.





OBJECTIU:

**CONCRETAR EL PLA D'EQUIPAMENTS
ESPORTIUS DE SANT CUGAT A CURT I MIG
TERMINI.**





CIRCUIT DE BTT I ALTRES ACTIVITATS AMB BICICLETA

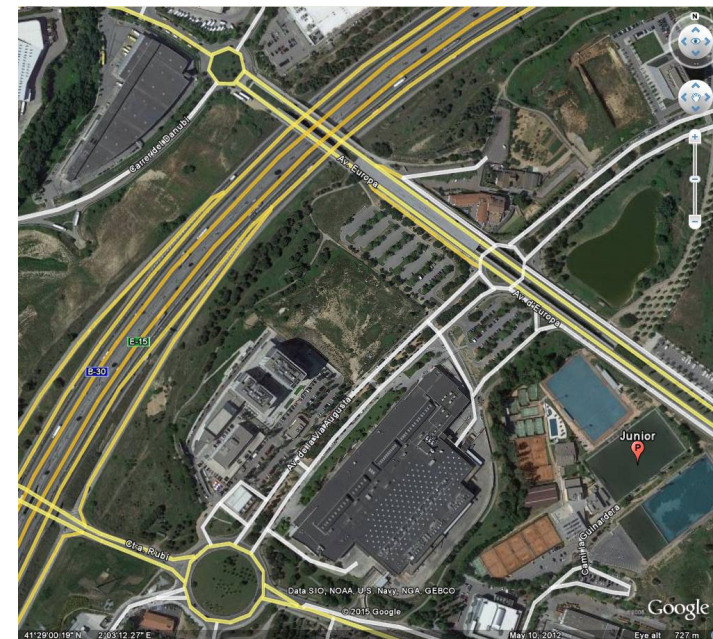
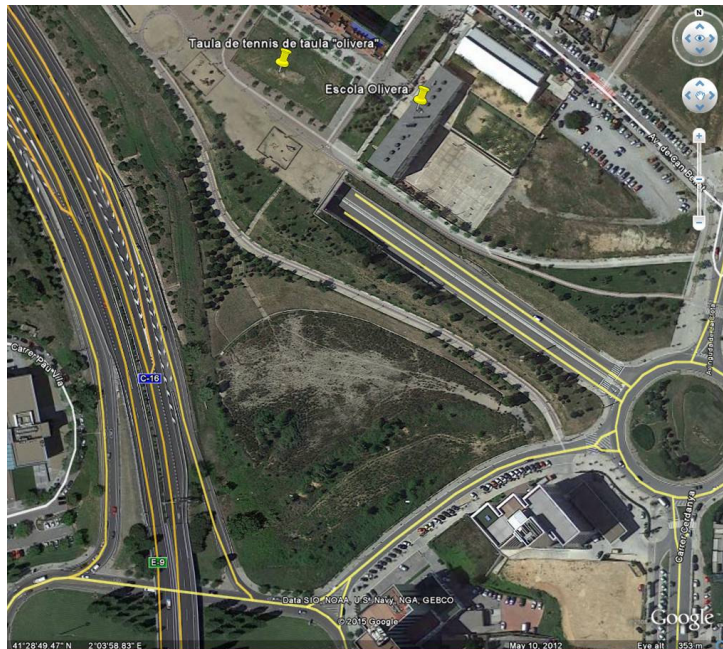



NOUS VESTIDORS ZEM JAUME TUBAU





PLA ESPECIAL MIRA-SOL (Aprovat en el Ple ordinari de febrer de 2015)

EN FASE D'ORDENACIÓ URBANÍSTICA



Ajuntament de SantCugat ORDENACIÓ PARCIAL DEL PLA ESPECIAL D'ADAPTACIÓ D'USOS ALS EQUIPAMENTS DEL COMPLEXE FABRA A MIRASOL I AVALUACIÓ DE LES ROQUETES A CAN VALLS AL TERME MUNICIPAL DE SANT CUGAT DELS VALLES EN L'AMBIT DEL DIPLOME FÀBRICA A MIRASOL. ORDENACIÓ DE L'ESTIPENDI PROPOSTA NO NORMATIU EL 1990 P02

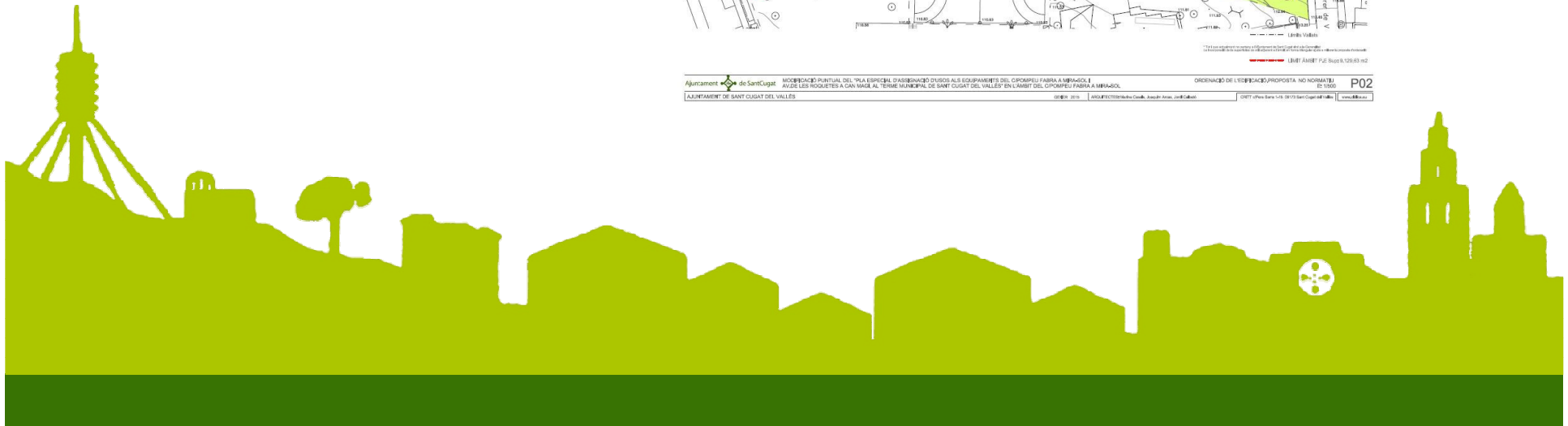



PISTES DE SANT FRANCESC (1)

Es preveu fer el **COBRIMENT DE LA PISTA**. Això permetria:

- El barri i la ciutat disposaria d'un nou espai cobert polivalent.
- Les entitats esportives millorarien les seves actuals condicions d'entrenament.
- L'escola Collserola disposaria d'un espai cobert polivalent que permetria l'ús per activitats puntuals extraordinàries i també per assegurar l'espai de pati en dies de pluja.



EN FASE DE PROJECTE
EXECUTIU



PISTES DE SANT FRANCESC (1)



VISTA AÈRIA PROPOSTA



A02

DA DURAN ARQUITECTES

PROYECTO: AJUNTAMENT DE SANT CUGAT DEL VALLES	PROYECTISTA: DURAN ARQUITECTES	CLIENTE: AJUNTAMENT DE SANT CUGAT DEL VALLES	TITOL DEL PROJECTE: COBRIS D'INTER A PISTA ESPORTIVA A SANT CUGAT DEL VALLES	EMPLAÇAMENT: SANT CUGAT DEL VALLES	ESCALA: GENERAL	NOM DEL PLÀNOL: PROPOSTA A L'EMPLAÇAMENT	FECHA DE ELABORACIÓ: 2023	FECHA DE ACTUACIÓ: 2023
---	--------------------------------	--	--	------------------------------------	-----------------	--	---------------------------	-------------------------





PISTES DE SANT FRANCESC (1)



VISTADES DE LA PLAÇA ABAT DONADEU

A07

DA DURAN ARQUITECTES	PROMOTOR: AJUNTAMENT D'IBERNAI (CATALUNYA)	ARQUITECTE: DURAN ARQUITECTES	TITOL DEL PROJECTE: COLEGI I PISTES D'ESPORTS A SANT CUGAT DEL VALLES	ESPANNAT: 600	LOCALITAT: IBERNAI	NOM DEL PLANNOL: VISTES 3D	DATA DEL PROJECTE: 2014	PROJECTE DE: DURAN ARQUITECTES
	ANTOLOGIA: CONSELL D'EDIFICACIÓ I GESTIÓ	EDIFICI: ESCOLA	CATEGORIA DEL PROJECTE: ESCOLA	CLIENT: Ajuntament de Sant Cugat del Valles	DATA: 2014	CATEGORIA: ESCOLA	IMAGINACIÓ: 3D	DATA DEL PROJECTE: 2014





PISTES DE SANT FRANCESC (2)

Es preveu instal·lar **GESPA ARTIFICIAL**. Això permetria:

- Millorar la qualitat de l'equipament i per tant la qualitat de la pràctica esportiva dels usuaris; alumnes escola Collserola, veïns i entitats.
- Disposar d'un nou espai per dur a terme activitats d'iniciació al futbol 7.

* Cal recordar que aquesta pista disposa d'un edifici de serveis amb vestuaris.

EN FASE DE PROJECTE
EXECUTIU



© www.cespedartificialcostabrava.com





PAVEL·LÓ TIPUS PAV 1 EN EL NOU INSTITUT LEONARDO DA VINCI

EN FASE DE DEFINICIÓ
DEL CONVENI AMB
LA GENERALITAT

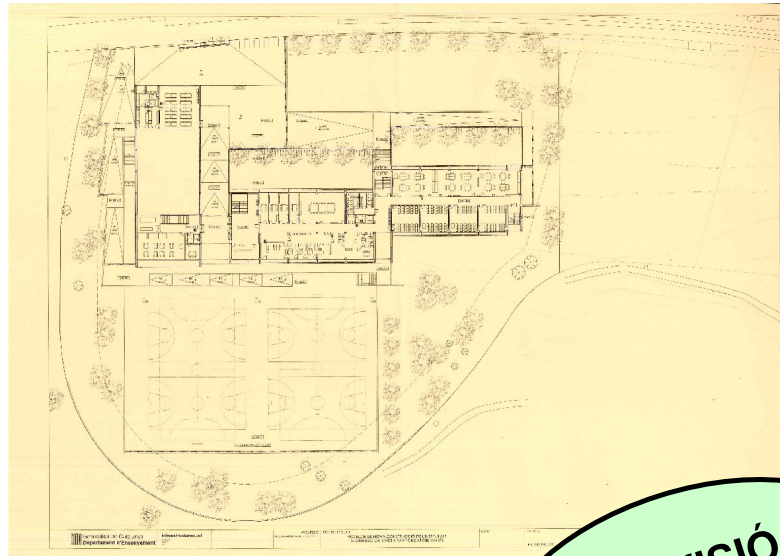

PREVISIÓ
2017-2018

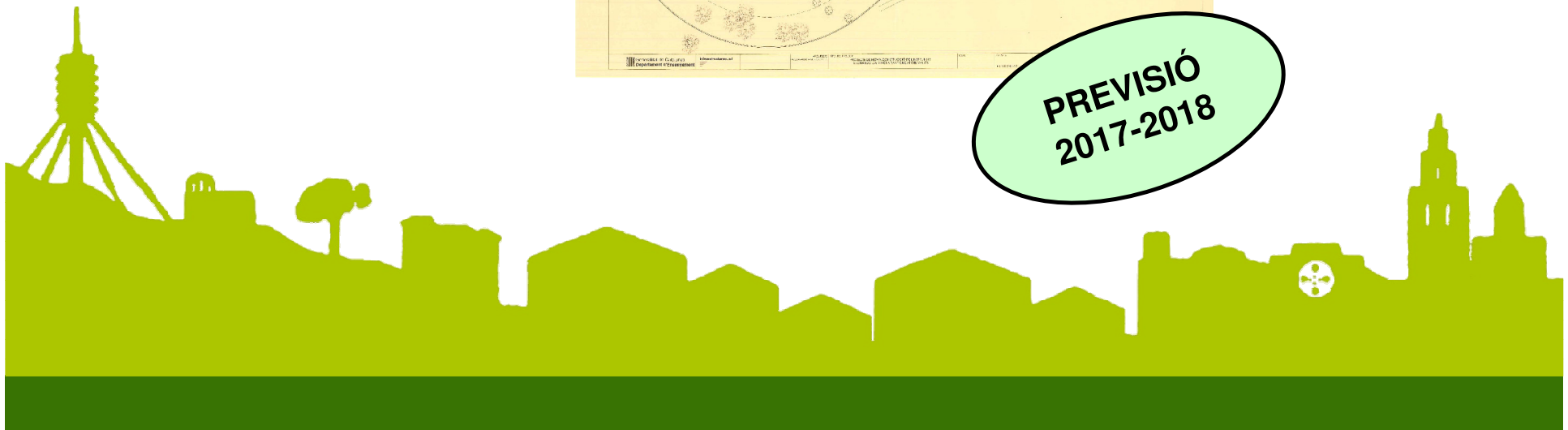



NOU PAVELLÓ TIPUS PAV 3 EN LA ZEM LA GUINARDERA

EN FASE DE LICITACIÓ

